

Club Prescrire

L'espace dialogue et rencontre Architectes - Industriels

8 octobre 2009

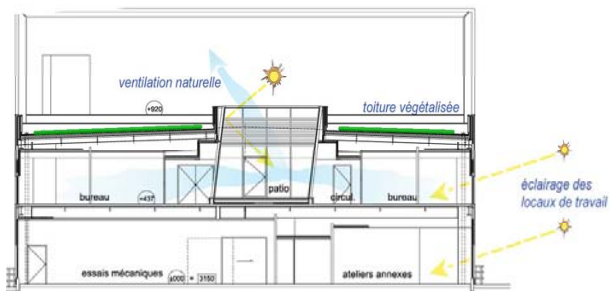

michel joyau architecte

et

Gilles Chabenes, président Unifa Loire-Atlantique

vous invitent

Jeudi 8 octobre 2009 à 18h00

à la visite du

Technocampus EMC² à Bouguenais

Centre de recherche régional sur les matériaux composites

Maître d'ouvrage : Conseil Régional Pays de la Loire

Maître d'ouvrage délégué : SEM Régionale des Pays de la Loire

Architecte : michel joyau architecte

Partenaires de la rencontre :

**BONNA SABLA NIVE
CIMENTS CALCIA ♦ DORMA
FERMACELL ♦ MINCO
PRIMAGAZ ♦ ROCKFON
SIKKENS ♦ SIPLAST
SOPREMA ♦ WEBER
THERMOR PACIFIC**

En bordure d'un bois classé et d'implantations industrielles majeures, ce projet d'envergure (surface de 16 300 m²) se glisse pour donner une échelle nouvelle à la zone d'activités.

Par un jeu de couleurs, de matériaux, de volumes différents, le bâtiment se veut "inachevé" puisque, de par son occupation non définie et évolutive, il se modifiera sans cesse.

Regroupant chercheurs, étudiants, enseignants, entreprises, écoles, ce projet s'identifie par une arche magistrale qui délimite un espace vide suggérant les limites entre le réel et l'irréel.

Votre programme ...

18h00 Accueil à l'entrée du site (cf. plan d'accès page suivante)

18h15 Début de la rencontre :

- Visite du site avec Messieurs Michel Joyau, architecte, Jany Gueret, directeur et André Golvan, directeur technique, GIP GEMAC, Technocampus EMC²
- Actualités et nouveautés produits avec les partenaires du Club Prescrire
- Débat avec les architectes
- Information Unifa Loire-Atlantique

Cocktail d'initiation à partir de 20h00 autour des espaces d'exposition des partenaires, mise en avant des nouveautés, documentations, échantillons...

Bulletin d'inscription et fiche prescripteur en pages suivantes

**Les rencontres du Club
Prescrire de l'Unifa**

Pour dialoguer avec des interlocuteurs spécialisés et réactifs, industriels du bâtiment, et partager un moment de convivialité.

Pour répondre à vos besoins en matière de connaissance des produits, des contraintes, de la mise en œuvre et des coûts des solutions préconisées.



BULLETIN RÉPONSE

Inscription avant le 5 octobre 2009 par fax au 01 40 26 04 05
ou en ligne: www.clubprescrire.com – menu Calendrier des rencontres

Inscription préalable indispensable

Votre inscription implique votre participation à l'ensemble de la rencontre, merci

Nom, Prénom :

Société / Agence :

Adresse :

Code Postal : Ville :

Téléphone : Mail* :

***Confirmation d'inscription : votre inscription vous sera validée par mail dès réception de votre bulletin-réponse et de la fiche Prescripteur ci-jointe complétée par vos soins**

Architecte Economiste Maître d'ouvrage Autre :

Participera à la rencontre du 08/10/2009 à Bouguenais (44) : Oui Non

avec Mme M. (nom, prénom, fonction) :



Les partenaires industriels de la rencontre

BONNA SABLA NIVE

Solutions pour les systèmes constructifs, traitement des eaux, aménagements extérieurs, réseaux secs et métiers associés

CIMENTS CALCIA

Gamme de ciments et chaux adaptée à tous les besoins (TX Aria et TX Arca)

DORMA

Technique de porte, Portes automatiques, Solutions architecturales du verre, Temps et accès et Murs mobiles

FERMACELL

Fabricant de plaques de gypse renforcé par fibres et de plaques à base ciment

MINCO

Spécialiste de la fabrication de fenêtres, portes et structures mixtes bois-aluminium

PRIMAGAZ

Solutions gaz énergies durables de l'habitat sur projets neufs et rénovations

ROCKFON

Solutions de plafonds et revêtements muraux esthétiques et acoustiques à base de laine de roche

SIK KENS

Peintures professionnelles pour le bâtiment

SIPLAST

Etanchéité Bâtiment et TP, insonorisation, végétalisation et retenue temporaire de pluie en terrasses

SOPREMA

Spécialiste mondial des produits d'étanchéité depuis 1908

THERMOR PACIFIC

Marque leader en chauffage électrique et eau chaude sanitaire de 10 à 3000 L

WEBER

Enduits de façades, I.T.E., systèmes de pose de carrelages, mortiers et bétons

Point de rencontre - Jeudi 8 octobre à 18 heures

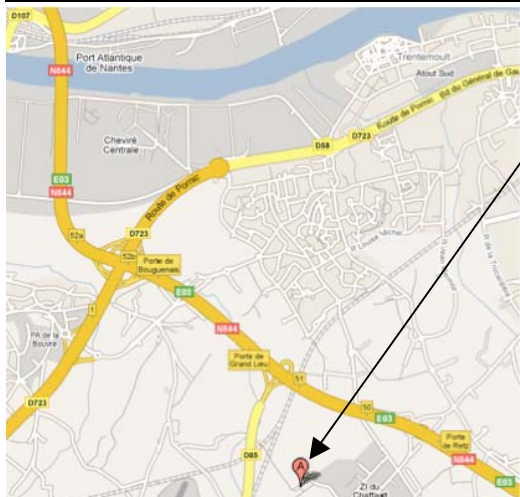

Technocampus EMC²

ZI du Chaffault, allée du Chaffault, 44340 Bouguenais

Depuis la N844, sortie Porte de Retz, direction rue de l'Aviation/Airbus.

Au 1er feu, 2^e à droite et suivre le grand panneau "Technocampus" : vous êtes allée du Chaffault devant le parking (gratuit)

Point de rencontre : Bâtiment C1 (depuis le parking suivre le fléchage Club Prescrire)

Coordonnées GPS : 47°16'51.51"N - 1°59'01.29"O

Pour votre information

Esther Pinabel. Club Prescrire - Tél. : 01 40 26 04 04 - Mob. : 06 29 33 95 81



Nom, prénom Société/Agence

Ville Architecte Maître d'ouvrage Autre :

Tél. Mail

Désignation du projet	Lieu Ville/département	Type de réalisation Logements/bureaux ...	Maître d'ouvrage		Neuf - Rénovation		Taille (m ² , logements ...)	Phase avancement
			Public	Privé	<input type="checkbox"/>	<input type="checkbox"/>		
Projet A :			<input type="checkbox"/>	<input type="checkbox"/>	<input type="checkbox"/>	<input type="checkbox"/>		
Projet B :			<input type="checkbox"/>	<input type="checkbox"/>	<input type="checkbox"/>	<input type="checkbox"/>		

Cocher A, B ou ? pour indiquer votre intérêt pour les sociétés du club : A ou B, intérêt lié à un projet (décrit ci-dessus) - ? pour une information générale, une documentation

- | | |
|--|---|
| A B ? SOCIETE . Activité | A B ? SOCIETE . Activité |
| <input type="checkbox"/> <input type="checkbox"/> <input type="checkbox"/> 3M . Solutions innovantes pour la construction : rénovation, protection, décoration, assemblage, connexion...
<input type="checkbox"/> <input type="checkbox"/> <input type="checkbox"/> ALDES . Ventilation, désenfumage, températion, diffusion d'air pour les bâtiments
<input type="checkbox"/> <input type="checkbox"/> <input type="checkbox"/> BONNA SABLA NIVE . Solutions pour les systèmes constructifs, traitement des eaux, aménagements extérieurs, réseaux secs et métiers associés
<input type="checkbox"/> <input type="checkbox"/> <input type="checkbox"/> CAESAR . Fabricant de carrelage en grès cérame "made in Italy" pour sols et murs
<input type="checkbox"/> <input type="checkbox"/> <input type="checkbox"/> CHUBB . Systèmes de détection et protection incendie, sûreté et malveillance
<input type="checkbox"/> <input type="checkbox"/> <input type="checkbox"/> CIMENTS CALCIA . Gamme de ciments et chaux adaptée à tous les besoins (solutions béton dépolluantes TX Aria, et auto nettoyantes TX Arca)
<input type="checkbox"/> <input type="checkbox"/> <input type="checkbox"/> DORMA . Technique de porte, Portes automatiques, Solutions architecturales du verre, Sécurité, Temps et accès et Murs mobiles
<input type="checkbox"/> <input type="checkbox"/> <input type="checkbox"/> DU PONT DE NEMOURS . Matériaux de revêtement de surface pour l'intérieur et l'extérieur : Corian®, Zodiaq®
<input type="checkbox"/> <input type="checkbox"/> <input type="checkbox"/> FERMACELL . Fabricant de plaques de gypse renforcé par fibres et de plaques à base ciment
<input type="checkbox"/> <input type="checkbox"/> <input type="checkbox"/> FERRARI . Fabricant de membranes et textiles composites
<input type="checkbox"/> <input type="checkbox"/> <input type="checkbox"/> HAGER . Spécialiste de l'installation électrique et des systèmes de communication pour le résidentiel et le tertiaire
<input type="checkbox"/> <input type="checkbox"/> <input type="checkbox"/> LEGRAND . Fabricant de produits et systèmes pour installations électriques, et réseaux d'information
<input type="checkbox"/> <input type="checkbox"/> <input type="checkbox"/> MINCO . Spécialiste de la fabrication de fenêtres, portes et structures mixtes bois-aluminium
<input type="checkbox"/> <input type="checkbox"/> <input type="checkbox"/> NORA . Fabricant de revêtements de sol et d'accessoires en caoutchouc
<input type="checkbox"/> <input type="checkbox"/> <input type="checkbox"/> PLACOPLATRE . Fabricant de produits à base de plâtre et d'isolation PSE
<input type="checkbox"/> <input type="checkbox"/> <input type="checkbox"/> PRIMAGAZ . Solutions gaz énergies durables de l'habitat sur projets neufs et rénovations
<input type="checkbox"/> <input type="checkbox"/> <input type="checkbox"/> PROMAT . Solutions coupe-feu innovantes pour la construction : rénovation, protection, décoration ... | <input type="checkbox"/> <input type="checkbox"/> <input type="checkbox"/> ROCKFON . Solutions de plafonds et revêtements muraux esthétiques et acoustiques à base de laine de roche
<input type="checkbox"/> <input type="checkbox"/> <input type="checkbox"/> SAINT-GOBAIN GLASS . Produit et commercialise une gamme de produits verriers destinés à assurer le confort dans l'habitat
<input type="checkbox"/> <input type="checkbox"/> <input type="checkbox"/> SCHINDLER . Ascenseurs, escaliers mécaniques et trottoirs roulants
<input type="checkbox"/> <input type="checkbox"/> <input type="checkbox"/> SCHLÜTER SYSTEMS . Fabricant de profilés et accessoires pour le carrelage, nattes de désolidarisation, d'étanchéité et de drainage
<input type="checkbox"/> <input type="checkbox"/> <input type="checkbox"/> SCHÜCO . Menuiseries alu/pvc. Façades et verrières. Stores d'occultation extérieurs. Panneaux solaires. Brise-soleil
<input type="checkbox"/> <input type="checkbox"/> <input type="checkbox"/> SIKKENS . Marque internationale du groupe AKZO NOBEL, fabrique et distribue une large gamme de peintures professionnelles pour le bâtiment
<input type="checkbox"/> <input type="checkbox"/> <input type="checkbox"/> SIPLAST . Etanchéité Bâtiment et TP, insonorisation, végétalisation et retenue temporaire des eaux de pluie en terrasses
<input type="checkbox"/> <input type="checkbox"/> <input type="checkbox"/> SOPREMA . Spécialiste mondial des produits d'étanchéité depuis 1908
<input type="checkbox"/> <input type="checkbox"/> <input type="checkbox"/> TARKETT . Revêtements de sols PVC, concept douche, linoléum, parquets massifs et flottants, stratifiés
<input type="checkbox"/> <input type="checkbox"/> <input type="checkbox"/> TECHNAL . Conception et fabrication de systèmes de menuiseries aluminium
<input type="checkbox"/> <input type="checkbox"/> <input type="checkbox"/> THERMOR PACIFIC . Marque leader en chauffage électrique et eau chaude sanitaire de 10 à 3000 L
<input type="checkbox"/> <input type="checkbox"/> <input type="checkbox"/> TRESPA . Panneaux haut de gamme pour revêtements de façades, façades décoratives et aménagements intérieurs
<input type="checkbox"/> <input type="checkbox"/> <input type="checkbox"/> USM . Fabricant de mobilier modulaire destiné à optimiser l'aménagement d'espaces professionnels ou privés
<input type="checkbox"/> <input type="checkbox"/> <input type="checkbox"/> VEKA . Concepteur de systèmes de fenêtres PVC répondant aux normes et labels les plus exigeants pour le neuf et la rénovation
<input type="checkbox"/> <input type="checkbox"/> <input type="checkbox"/> VELUX . Conception, fabrication et distribution de fenêtres de toit et équipements associés
<input type="checkbox"/> <input type="checkbox"/> <input type="checkbox"/> VISOREX . Fabricant de boîtes aux lettres personnalisables décoratives ou standards, bois, acier
<input type="checkbox"/> <input type="checkbox"/> <input type="checkbox"/> WEBER . Enduits de façades, I.T.E., systèmes de pose de carrelages, mortiers et bétons
<input type="checkbox"/> <input type="checkbox"/> <input type="checkbox"/> WIENERBERGER . Fabricant français de tuiles en terre cuite (ex Koramic) |