

L'espace dialogue et rencontre Architectes - Industriels

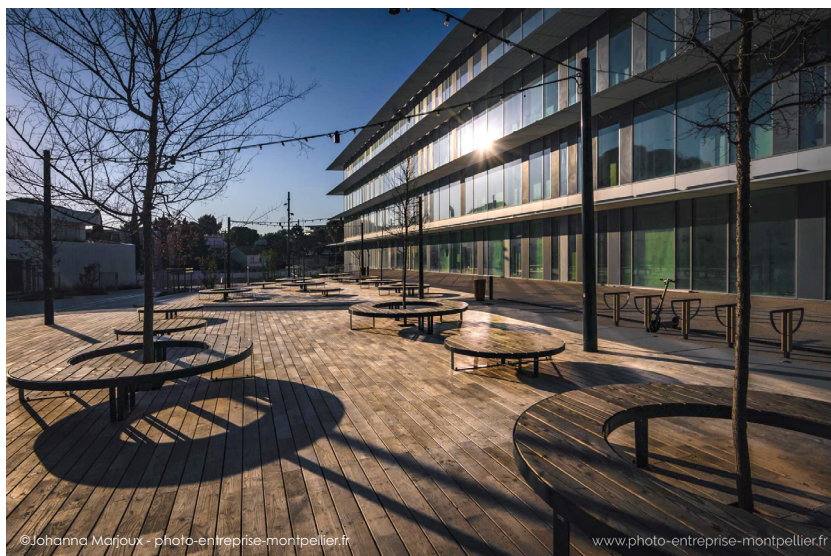

Agence SCAU
Agence Coste Architectures
&
Renée ASTRUC, Présidente de
l'Union Syndicale des Architectes
du Languedoc-Roussillon (USALR)

vous invitent
Mardi 18 Avril 2023 à 18h00
à la visite

d'ATRIUM à Montpellier (34)
en présence de l'Université
Paul-Valéry Montpellier III

SCAU

agencecoste
architectures



Partenaires de la rencontre

- AXALTA
- GEZE
- KEMMLIT
- MÉTAL DÉPLOYÉ
- SIPLAST
- TEXDECOR
- VEKA

Les rencontres du Club Prescrire de l'Unifa

Pour dialoguer avec des interlocuteurs spécialisés et réactifs, industriels du bâtiment, et partager un moment de convivialité.

Pour répondre à vos besoins en matière de connaissance des produits, des contraintes, de la mise en œuvre et des coûts des solutions préconisées.

Votre Programme

18h00 Accueil à l'entrée du site

18h30 Début de la rencontre avec les présentations des partenaires de la soirée et Visite du site avec : Agence SCAU & Agence Coste Architectures

20h15 Cocktail dînatoire & échanges sur les stands partenaires.

Le bâtiment ATRIUM est le futur Learning Center de l'Université Paul-Valéry Montpellier III. Ce bâtiment polyfonctionnel accueillera la bibliothèque universitaire de l'université des Lettres, Langues, Arts, Sciences Humaines et Sociales de Montpellier, ainsi que de multiples services d'accueil et de vie des étudiants du campus. On trouve également dans ce bâtiment un auditorium de 150 places, destiné à l'accueil de conférences, ainsi que de nombreuses salles de travail à destination des étudiants, des enseignants et des chercheurs de l'université.

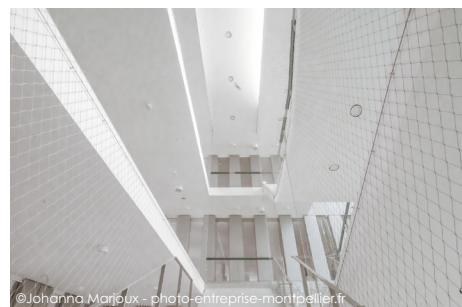

Pensé autour de l'allégorie de la feuille de papier, ce bâtiment, conçu pour être résilient et s'adapter aux usages actuels et futurs des étudiants, sera la future figure de proue du campus Route de Mende, et redessinera la nouvelle entrée principale de l'université.

Ce nouvel outil s'inscrit dans le Plan Campus et permettra à l'Université Paul-Valéry Montpellier III d'afficher clairement son ambition pour un enseignement plus moderne.

Nos événements sont éligibles pour la déclaration de formation continue auprès de l'Ordre des Architectes au titre de «formation complémentaire» de 4h ainsi que pour déclaration OPQTECC dans le cadre du renouvellement quadriennal pour les économistes de la construction CAT B1.

Une attestation de présence vous sera envoyée suite à la rencontre.

Informations

Club Prescrire, - www.clubprescrire.com

Une question concernant la rencontre ? Contactez Thomas LECCIA - 06 29 33 95 87

Le bulletin d'inscription figure en page suivante

BULLETIN RÉPONSE

RSVP en ligne : www.clubprescrire.com menu - Menu Calendrier
ou par fax au 01 40 26 04 05 ou mail à thomas@clubprescrire.com
Inscription préalable OBLIGATOIRE – Visite limitée à 50 personnes
Votre inscription implique votre participation à l'ensemble de la rencontre

Nom, Prénom : _____

Société / Agence : _____

Adresse : _____

Code Postal : _____ Ville : _____

Téléphone : _____ Mail* : _____

Inscription en ligne par Internet : www.clubprescrire.com

Menu Calendrier, cliquez sur la date du **18 Avril**, puis sur "Inscription en ligne"

* Votre inscription vous sera validée **par mail à réception de votre bulletin-réponse et de la fiche Prescripteur ci-jointe complétée par vos soins**

Architecte Economiste Maîtrise d'Ouvrage BET Autres : _____

Si Architecte, êtes-vous adhérent de l'UNSA : Oui Non

Participera à la rencontre du **18/04/2023 à Montpellier (34)** : Oui Non

Sera accompagné(e) de (**nom, prénom, fonction, agence**) : _____

Les informations collectées par le Club Prescrire sont destinées à son usage et à celui de ses partenaires

Les Partenaires industriels de la rencontre



AXALTA	Développement, fabrication et commercialisation de peintures en poudre thermodurcissables.
GEZE	Fabricant leader dans le domaine des systèmes pour portes et fenêtres.
KEMMLIT	KEMMLIT est l'un des leaders européens des cabines, cloisons et casiers haut-de-gamme pour l'aménagement des espaces sanitaires collectifs.
MÉTAL DÉPLOYÉ	Implanté en Bourgogne depuis 1902, METAL DEPLOYE® est le leader français de la production et de la transformation de métal déployé pour l'architecture.
SIPLAST	Étanchéité Bâtiment et TP, insonorisation, végétalisation et retenue temporaire des eaux de pluie en terrasses.
TEXDECOR	Créateur de solutions acoustiques et décoratives : revêtements muraux et panneaux acoustiques.
VEKA	Leader de la conception de systèmes de menuiseries PVC et acteur depuis 30 ans de l'économie circulaire avec le recyclage en boucle fermée des menuiseries PVC en fin de vie

Point de rencontre à 18h

Université Montpellier 3 – Paul Valéry à Montpellier (34)

[Route de Mende, 34 090 Montpellier](#)

Tram Ligne 1 : Arrêt Saint Eloi puis remonter l'avenue du Dr Pezet, et Route de Mende (Environ 400 m à faire à pied)

Accès Chantier et Stationnement : Remonter la Route de Mende le long du bâtiment et accès au Parking du Bâtiment (Terminé à ce jour) immédiatement au Nord du Bâtiment >> Environ 40 places VL / Stationnement Vélos Possible

Sur les lieux, Suivre le fléchage Club Prescrire >>>

Informations

Thomas LECCIA - 06 29 33 95 87 - thomas@clubprescrire.com



FICHE PRESCRIPTEUR

Nom, Prénom : _____ Société / Agence : _____
 Adresse : _____
 CP / Ville : _____ Architecte Maîtrise d'Ouvrage BET Autres : _____
 Tel : _____ Mail : _____

Projet en cours de réalisation et à venir Souhaitez-vous être contacté : <input type="checkbox"/> Oui <input type="checkbox"/> Non Nom et tel d'une personne à contacter :	Lieu Ville / Département	Type de réalisation Logement/bureau/...	Maître d'ouvrage		Neuf - Rénovation		Taille (m ² , nbr de logement, ...)	Phase d'avancement
			Public	Privé				
Projet A :			<input type="checkbox"/>	<input type="checkbox"/>	<input type="checkbox"/>	<input type="checkbox"/>		
Projet B :			<input type="checkbox"/>	<input type="checkbox"/>	<input type="checkbox"/>	<input type="checkbox"/>		

Colonne A-B Merci de cocher le Nom des industriels qui doivent se rapprocher de vous pour les projets mentionnés ci-dessus **Colonne ?** Cocher les cases pour lesquelles vous souhaitez recevoir de la documentation

- | A | B | ? | SOCIÉTÉ, Activité |
|--------------------------|--------------------------|--------------------------|---|
| <input type="checkbox"/> | <input type="checkbox"/> | <input type="checkbox"/> | ADAPTA COLOR société créée en Espagne en 1997, est aujourd'hui l'entreprise leader dans l'innovation des revêtements en poudre pour l'architecture. |
| <input type="checkbox"/> | <input type="checkbox"/> | <input type="checkbox"/> | ALPHAPRO L'expertise française dans la conception et l'industrialisation de systèmes PVC pour la fenêtre et la fermeture du bâtiment et tout usage industriel. |
| <input type="checkbox"/> | <input type="checkbox"/> | <input type="checkbox"/> | ALUK Concepteur de systèmes de menuiserie aluminium, AluK apporte des solutions expertes, alliant finesse et performance, pour des projets résidentiels et bâtiments tertiaires. |
| <input type="checkbox"/> | <input type="checkbox"/> | <input type="checkbox"/> | AXALTA Développement, fabrication et commercialisation de peintures en poudre thermodurcissable. |
| <input type="checkbox"/> | <input type="checkbox"/> | <input type="checkbox"/> | BANDALUX conçoit, fabrique et distribue des rideaux et stores réalisés sur mesure. Nos solutions de protection solaire transforment la lumière afin de créer l'ambiance souhaitée |
| <input type="checkbox"/> | <input type="checkbox"/> | <input type="checkbox"/> | BLOC.TECH est une société française fabricant d'éclairages de sécurité réparables premium noirs ou inox équipés de LED Chaudes 2700K ou standards. |
| <input type="checkbox"/> | <input type="checkbox"/> | <input type="checkbox"/> | CPG est un groupe européen, parmi les leaders de la construction. Son offre : 7 marques fortes, dont Flowcrete, Sols en résines. |
| <input type="checkbox"/> | <input type="checkbox"/> | <input type="checkbox"/> | ELVAL COLOUR Appartenant au holding belge VIOHALCO, il est le fabricant européen leader des produits en aluminium laqué et panneaux composites aluminium ETALBOND, A. |
| <input type="checkbox"/> | <input type="checkbox"/> | <input type="checkbox"/> | GEZE FRANCE Fabricant leader dans le domaine des systèmes pour portes et fenêtres, GEZE allie innovation et fiabilité dans des produits design. |
| <input type="checkbox"/> | <input type="checkbox"/> | <input type="checkbox"/> | GROHE Afin d'offrir « Le pur plaisir de l'eau », chaque produit GROHE repose sur les valeurs de qualité, technologie, design et respect de l'environnement. |
| <input type="checkbox"/> | <input type="checkbox"/> | <input type="checkbox"/> | INTERFACE Fabricant et fournisseur de revêtements de sol. Dalles de moquette - Dalles et lames de vinyle (LVT) - Dalles, lames et rouleaux de caoutchouc. |
| <input type="checkbox"/> | <input type="checkbox"/> | <input type="checkbox"/> | K-LINE Concepteur de techniques innovantes et certifiées, K•LINE a fait de l'alu un matériau de fenêtre accessible à tous, pour tous les marchés et selon tous les modes constructifs. |
| <input type="checkbox"/> | <input type="checkbox"/> | <input type="checkbox"/> | KAMPMANN Fabricant allemand de solutions esthétiques sur mesure pour un climat intérieur confortable, écologique et économique sur le marché non résidentiel. |
| <input type="checkbox"/> | <input type="checkbox"/> | <input type="checkbox"/> | KEMMLIT est l'un des leaders européens des cabines, cloisons et casiers haut-de-gamme pour l'aménagement des espaces sanitaires collectifs. |
| <input type="checkbox"/> | <input type="checkbox"/> | <input type="checkbox"/> | KNAUF est le spécialiste des solutions pour l'aménagement intérieur et l'isolation phonique et thermique au service des professionnels. |

- | A | B | ? | SOCIÉTÉ, Activité |
|--------------------------|--------------------------|--------------------------|---|
| <input type="checkbox"/> | <input type="checkbox"/> | <input type="checkbox"/> | METAL DÉPLOYÉ® est le leader français de la production et de la transformation de métal déployé pour l'architecture. |
| <input type="checkbox"/> | <input type="checkbox"/> | <input type="checkbox"/> | PAREXLANKO Enduits de façades pour le bâti neuf et le bâti ancien. Solutions à la chaux, Biosourcé - Isolation thermique par l'extérieur - Systèmes de pose de carrelage |
| <input type="checkbox"/> | <input type="checkbox"/> | <input type="checkbox"/> | RECKLI Synonyme de création et liberté, nous proposons aux architectes une solution permettant de créer et signer les façades en béton de leur projet avec nos matrices de coffrage standards ou personnalisées. |
| <input type="checkbox"/> | <input type="checkbox"/> | <input type="checkbox"/> | RECTOR Industriel spécialiste de la fabrication d'éléments de plancher en béton précontraint et béton armé, murs et éléments de structure. |
| <input type="checkbox"/> | <input type="checkbox"/> | <input type="checkbox"/> | RMIG Solutions est le leader mondial de la perforation et offre à l'architecture une multitude de motifs pour que la ville devienne un lieu d'émotion. |
| <input type="checkbox"/> | <input type="checkbox"/> | <input type="checkbox"/> | SAINT-GOBAIN GLASS FRANCE Spécialiste de la production, de la transformation et de la distribution de systèmes et de produits verriers en France. |
| <input type="checkbox"/> | <input type="checkbox"/> | <input type="checkbox"/> | SETP extrait et transforme la pierre de Comblanchien pour l'aménagement urbain et paysager, la marbrerie de bâtiment et les gabions. |
| <input type="checkbox"/> | <input type="checkbox"/> | <input type="checkbox"/> | BMI SIPLAST Étanchéité Bâtiment et TP, insonorisation, végétalisation et retenue temporaire des eaux de pluie en terrasses. |
| <input type="checkbox"/> | <input type="checkbox"/> | <input type="checkbox"/> | SYLVANIA LIGHTING S'appuyant sur une expertise de près de 100 ans, Sylvania fournit des solutions globales d'éclairage pour les secteurs publics, privés et commerciaux |
| <input type="checkbox"/> | <input type="checkbox"/> | <input type="checkbox"/> | TEXDECOR Créateur de solutions acoustiques et décoratives : revêtements muraux et panneaux acoustiques. |
| <input type="checkbox"/> | <input type="checkbox"/> | <input type="checkbox"/> | VEKA Leader de la conception de systèmes de menuiseries PVC et acteur depuis 30 ans de l'économie circulaire avec le recyclage en boucle fermée des menuiseries PVC en fin de vie. |
| <input type="checkbox"/> | <input type="checkbox"/> | <input type="checkbox"/> | VELUX COMMERCIAL Depuis plus de 75 ans, VELUX améliore le confort dans tous les bâtiments grâce à des solutions innovantes d'entrées de lumière naturelle et d'air frais par le toit. |
| <input type="checkbox"/> | <input type="checkbox"/> | <input type="checkbox"/> | WAVIN Spécialiste du confort thermique : Planchers et Plafonds Chauffants Rafraîchissants basse température associés à une régulation optimisée et connectée. |
| <input type="checkbox"/> | <input type="checkbox"/> | <input type="checkbox"/> | WEBER développe des solutions pour la construction et la rénovation de façade, la préparation et la finition des sols, l'ITE et la pose du carrelage. |

Modalité de participation : Compléter la fiche de vos demandes d'information à adresser au Club Prescrire avec votre bulletin-réponse par mail : thomas@clubprescrire.com ;

Inscription en ligne par Internet : www.clubprescrire.com, menu Calendrier, cliquez sur la date, puis sur "Inscription en ligne" ou par fax au 01 40 26 04 05

Tirage au sort : Remise d'un ouvrage d'architecture. Le jour de la rencontre, un tirage au sort aura lieu durant le cocktail parmi les fiches prescripteurs reçues et dûment renseignées.

Les informations collectées par le Club Prescrire sont destinées à son usage et à celui de ses partenaires